

DIAGNÓSTICO DE GUSANOS MACROSCÓPICOS

Área de Microbiología / Sub área Parasitología
Código: 0306052

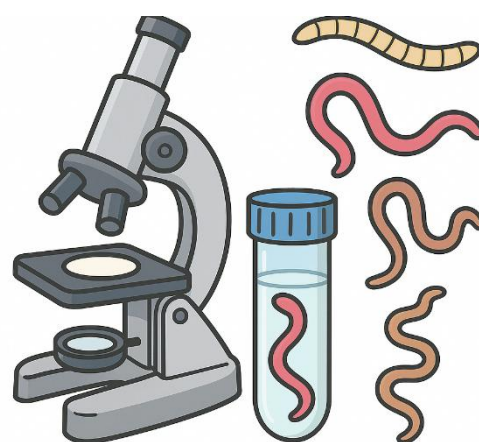

🔬 ¿Para qué sirve este examen?

Este examen sirve para identificar la especie de gusanos visibles en muestras biológicas, como heces, vómito, orina, entre otros.

👉 Requisitos de preparación del paciente:

- No requiere preparación previa.

🕒 Tiempo de respuesta:

- 72 horas hábiles.

🕒 HORARIO DE RECEPCIÓN

Lunes a Viernes:

- 09:00 a 12:30
- 14:15 a 15:45

🔬 Tipo de muestra:

- ✓ Espécimen a identificar.
Llevar al laboratorio en un contenedor limpio y seco

💡 Conservación y traslado:

- ✓ Temperatura ambiente / Máximo 7 días

👉 Valor de referencia:

- ✓ Identificación correcta.

⚠ Valor crítico:

- ✓ No aplica.

Para mayor información consulte nuestro [manual de toma de muestras y su transporte](#) disponible en nuestra página web

Actualizado por: TM. Andrea Del Valle
Edición 2.0 / Octubre de 2024